# Я—ТУРОПЕРАТОР

## Интернет-магазин путешествий по России

**Результаты:**

- Финансовая служба Заказчика сообщила, что сайт окупился за 8 месяцев
- Клиент (в том числе благодаря сайту) стал № 1 среди туроператоров, занимающихся внутрироссийским туризмом
- Сайт является эталоном, на который ссылаются при проектировании магазинов туров
- На сегодня конкуренты Клиента создали 7-8 похожих проектов

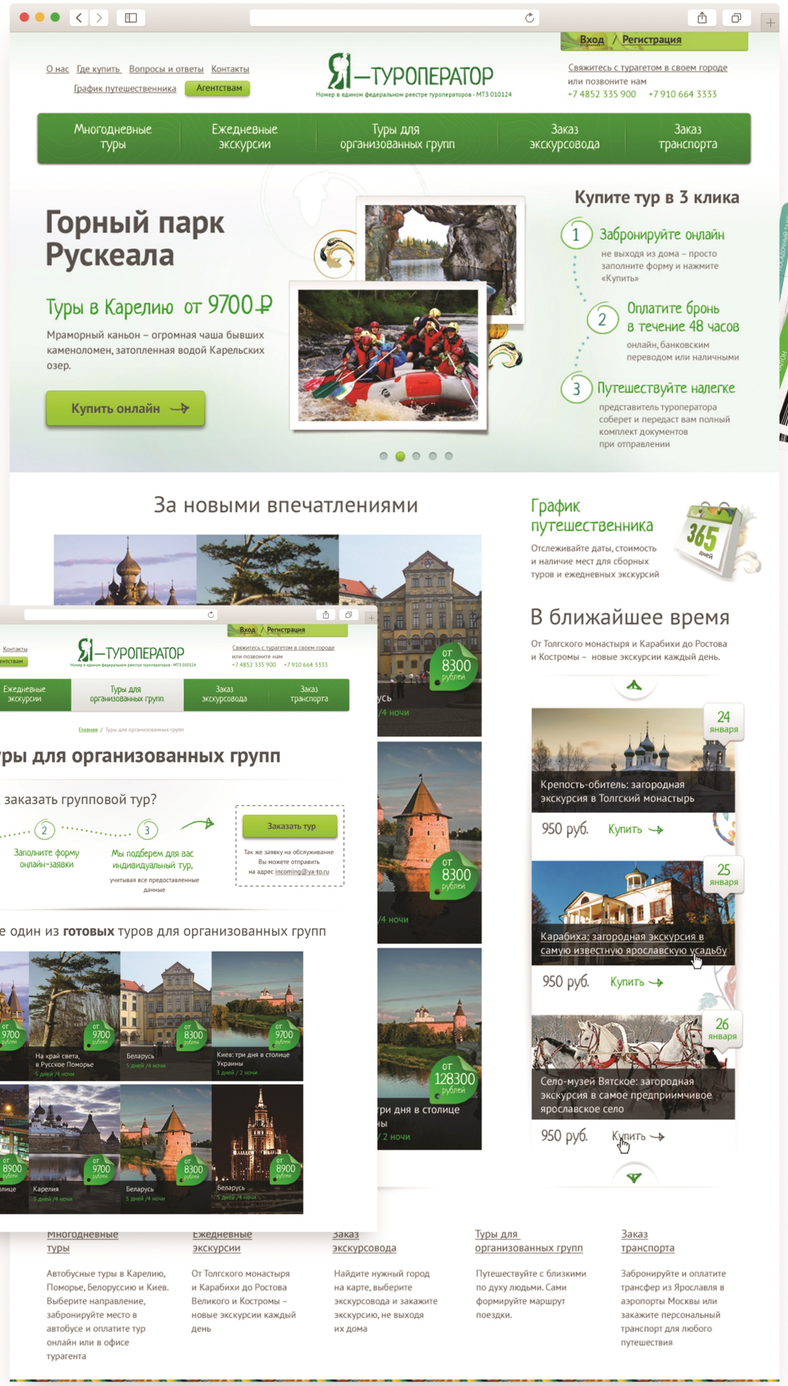


- Подбор туров и экскурсий по датам и стоимости (сервис «График путешественника»)
- Лист ожидания на нужные даты
- Онлайн-бронирование с выбором мест в автобусе и оплата туров и экскурсий
- Печать ваучера для посадки в автобус
- Интеграция с Robokassa
- Онлайн-бронирование и оплата трансфера в аэропорты Москвы и обратно
- Онлайн-заявка на групповой тур по любому маршруту
- Онлайн-заявка на готовые туры для организованных групп

Платформа:

1С-БИТРИКС

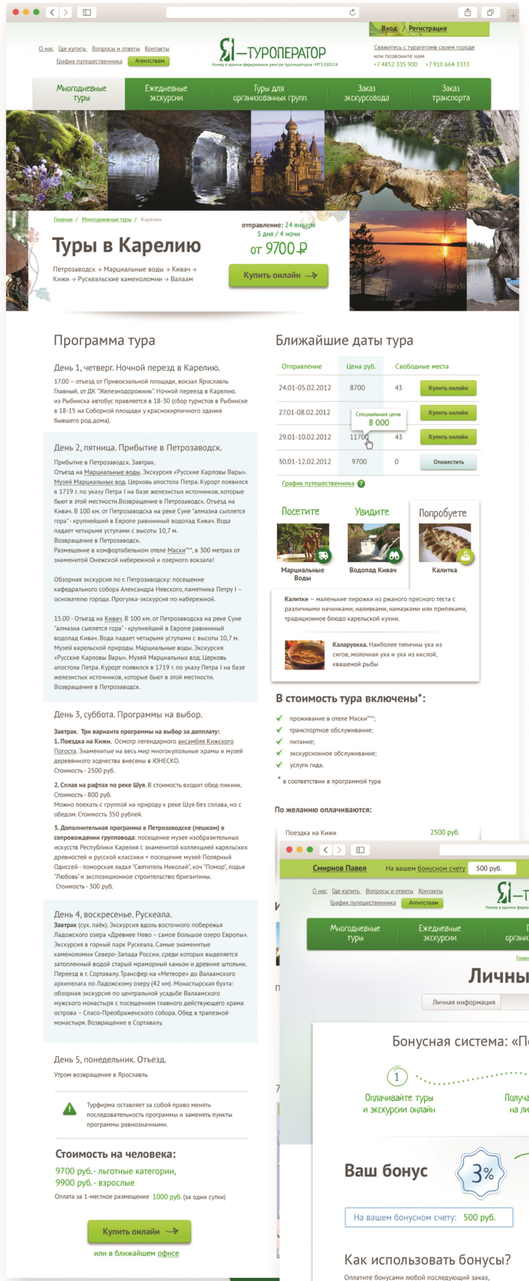


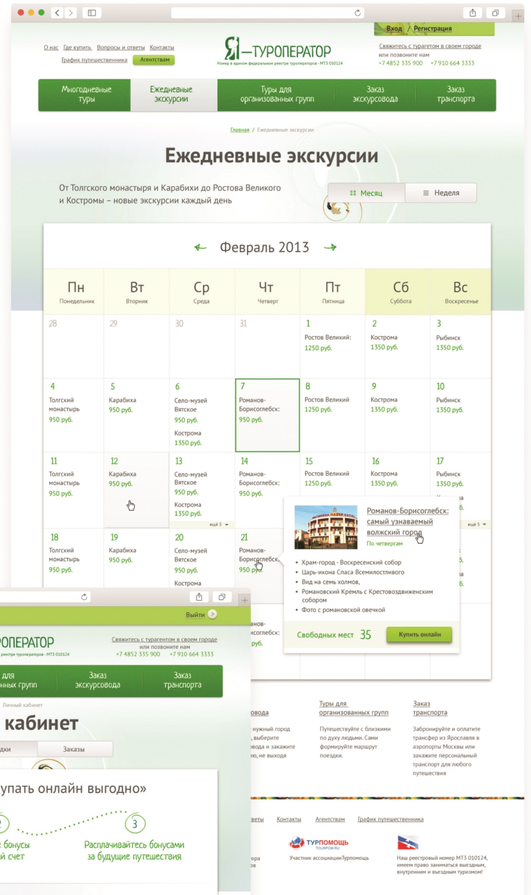

**Личный кабинет туриста**

- Система бонусов, которые можно использовать для оплаты заказов

**Личный кабинет турагента**

- Накопительная система скидок
- Управление статусами и скидками для агентов

От клиента

**Виктор Куликов,** Генеральный директор

“ Мы стали понимать нашего клиента лучше.