Каталог продуктов и решений в области безопасности и идентификации объектов для компании Parsec

- Каталог оборудования в области систем контроля и удаленного доступа (СКУД) с индивидуальным шаблоном для каждой категории. Детальная страница по каждому товару с описанием, характеристиками, документацией и информацией о партнерах для покупки.
- Настройка вывода приоритетных параметров продукции в каждой из категорий каталога.
- Архив продукции. Каталог архивных товаров с описанием, характеристиками, документацией и другой информацией, полностью аналогичной обычной карточке товара, и сообщением, что данный товар более не производится, а также с рекомендациями, на какой продукт его можно заменить.
- Уникальная инфографика для каждого направления деятельности компании.
- Раздел «Обучение» с календарем семинаров и вебинаров для партнеров Parsec. Фильтрация мероприятий по месяцам. Каталог курсов по категориям, страница курса с описанием программы. Возможность записаться на очный курс или пройти обучение заочно.
- Выделение приоритетного мероприятия с возможностью указать видео анонса. Запись на участие в мероприятии с контролем количества обучающихся. Автоматическая блокировка формы записи при отсутствии свободных мест. Переадресация на форму для записи в лист ожидания.
- Автоматическая регистрация на сайте при заполнении любой формы пользователем (формирование базы лидов).
- Индивидуальные формы на сайте под различные сценарии: «Заявка на получение демо-ключа», «Заказать демонстрацию», «Запрос на экспертизу проекта», «Записаться на обучение».

- Автоподстановка полей из профиля пользователя в формы сайта.
- Гибкая настройка нотификаций к каждой форме на сайте. Можно указать ответственное лицо в положительной нотификации после заполнения любой формы на сайте.
- Статьи для инженеров и проектировщиков, типовые и отраслевые решения со схемами размещения оборудования и связкой с каталогом продукции.

Платформа:

1С-БИТРИКС

- Контакты партнеров и дистрибьюторов Parsec с фильтром по городам, статусу, услугам. Индивидуальный профиль каждого партнера с информацией о складах, регионах присутствия и отделах, контактных лицах, схемами проезда и выполненных проектах.
- Возможность указать ссылки из любого места сайта на список партнеров с предустановленной выборкой.
- Список клиентов, сегментированных по отраслям, с отзывами, детальной информацией по реализованным проектам. Связка с внедренной продукцией и отраслевыми решениями.
- Эффект «ожившей страницы» при проигрывании видео в разделе «О компании».
- Раздел «Карьера» с описанием преимуществ работы, возможностью отправить резюме.

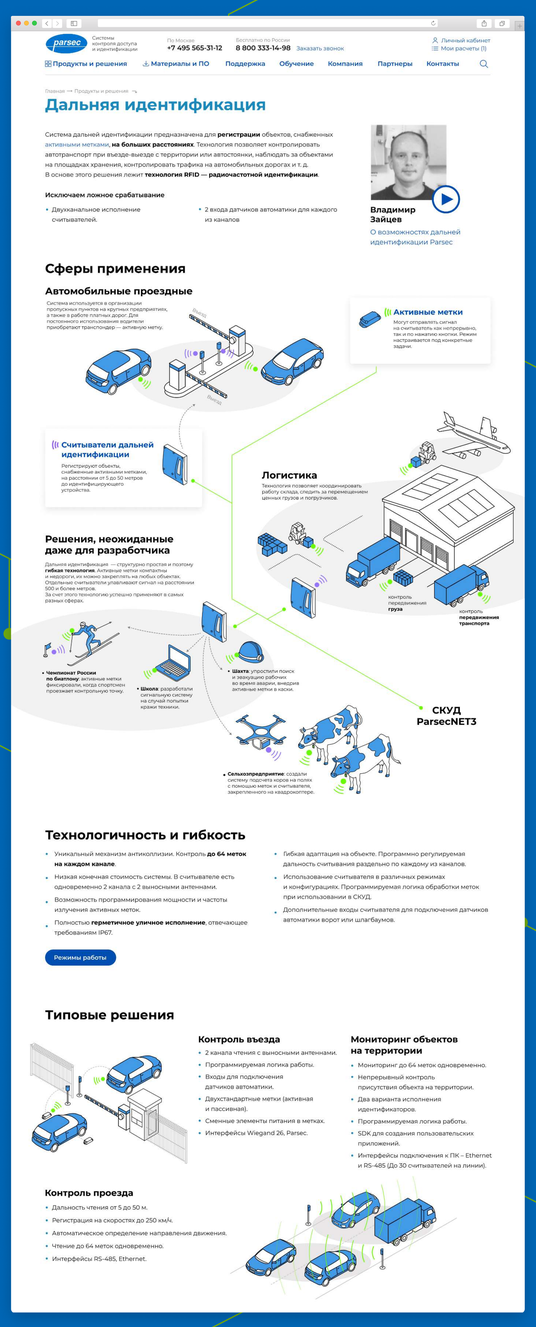

От клиента

Антон Сердюков

Директор по маркетингу

> Благодарим команду Индивид за предложенные смелые визуальные решения, профессиональный подход к постановке и выполнению задач, соблюдение сроков.

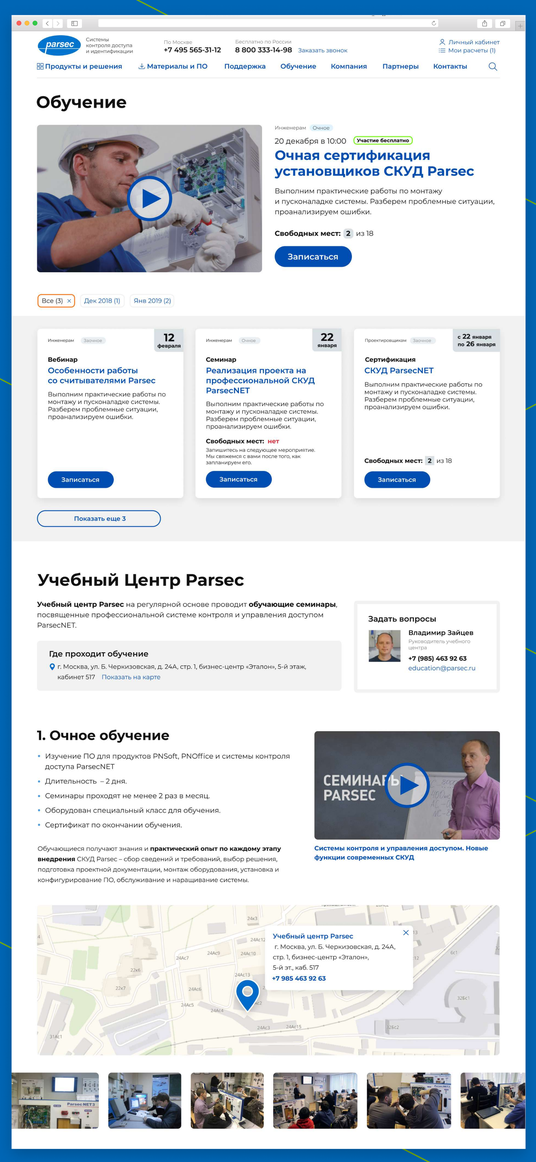

- Список новостей и статей, фильтр по годам и продуктам. Детальная страница статьи с указанием оборудования, которое в ней упоминалось. Возможность выделить главную новость/статью, указать фото и видео анонс, вывод связанных статей/новостей по смежному тегу. Подписка на новости и статьи.
- Хранилище данных с привязкой к продукции, теги и разделение по типу. Контроль количества скачивания каждого материала, в том числе по прямой ссылке. Ранжирование материалов по приоритету. Поиск по материалам. Архив материалов. Полная идентичность имеющейся файловой структуре Заказчика.

- Пакетное скачивание выбранных материалов единым архивом с контролем свободного места на сервере для экономии пространства.
- Выпадающая подсказка по мере набора поискового запроса, с группировкой по разделам.
- Адаптивный дизайн (отображение контента оптимизируется под разные устройства и разрешения экранов).
- Полнотекстовый поиск по всем характеристикам, тегам, описаниям и прочему у товаров и материалов для скачивания. Поиск при нечетком написании запросов (например, prg07, prg 07, prg7, pr g7). Отделение буквы от цифр («пс32» => «пс 32»). Дефисы и любые знаки пунктуации заменяются на пробелы. Префиксы в названии товаров («PR», «PNR», «NR», «NC», «AC», «CNC») отделяются от остального: «prg 07» => «pr g 07».

Конфигуратор профессиональной системы контроля доступа ParsecNET

- Адаптация шагов расчета для неавторизованных и авторизованных пользователей. Последовательность вопросов и диалогов позволяет гибко настроить вывод нужного оборудования под выбранные администратором системы параметры. Настройка алгоритма расчета числовых значений для оборудования и ПО компании Parsec. Результат расчета в виде списка оборудования, связанного с каталогом продукции, возможностью его распечатать в PDf-формате, сохранить в личном кабинете, отправить на почту, подать заявку на детальных расчет в проектный отдел компании Parsec. Взаимосвязь с документацией из хранилища данных.
- Личный кабинет пользователя со списком сохраненных результатов конфигуратора оборудования СКУД. Возможность перейти к сохраненным подборам.
- Если конфигуратором пользовался новый пользователь, то в конце (на последнем шаге) ему автоматически отсылается письмо с расчетами и сам расчет автоматически сохраняется (с именем по умолчанию) в его личном кабинете.

Личный кабинет

- Онлайн-обучение по выбранному курсу. Список уроков с возможностью просмотра видео, документов, презентаций. Тестирование по итогу прохождения каждого урока. Ограничение на время прохождения теста, ограничение количества попыток, настройка допустимого уровня ошибок. Итоговое тестирование. В случае успешного прохождения итогового теста система перенаправляет на страницу со сгенерированным сертификатом сотрудника. Возможность отправки сертификата на email.
- Раздел "Мои курсы и сертификаты" в личном кабинете для хранения всех сертификатов сотрудника, а также списка активных курсов, статус прохождения курса, списка записей на вебинарам
- Форма создания проекта. Заведение проекта в разбивке на 4 секции. В процессе создания проекта происходит регистрация пользователя в ЛК, на указанный email направляется логин и пароль
- В личном кабинете раздел Мои проекты со списком заведенных и проектов. Детальная страница проекта с указанием шагов и инструкций к каждому шагу. Для каждого шага администратором подгружаются свои тексты, изображения, файлы для скачивания или ссылки на полезные сервисы. Клиент самостоятельно отмечает шаг выполненным и переходит дальше. Реализован общий Доступ к проектам для сотрудников одной компании

- Автоматические уведомления - напоминания об истечении срока действия сертификата. Доступ к курсу снова активируется и на email автоматически отправляется уведомление
- Дашборд с показателями по основным разделам личного кабинета пользователя
- Форма заявки на приобретение статуса "Авторизованный партнер". Веб-форма с привязкой к списку дистрибьюторов
- Регистрация проекта. Отображение инструкции по прохождению этой процедуры. Сервис доступен только авторизованным партнерам.
- Программа лояльности. Текстo-графическая страница с описанием концепции программы и привилегий авторизованного партнера
- Форма заказа демо-комплекта. Веб-форма с привязкой к каталогу и разбивкой по категориям. Сервис доступен только авторизованным партнерам.

IT и высокие технологии